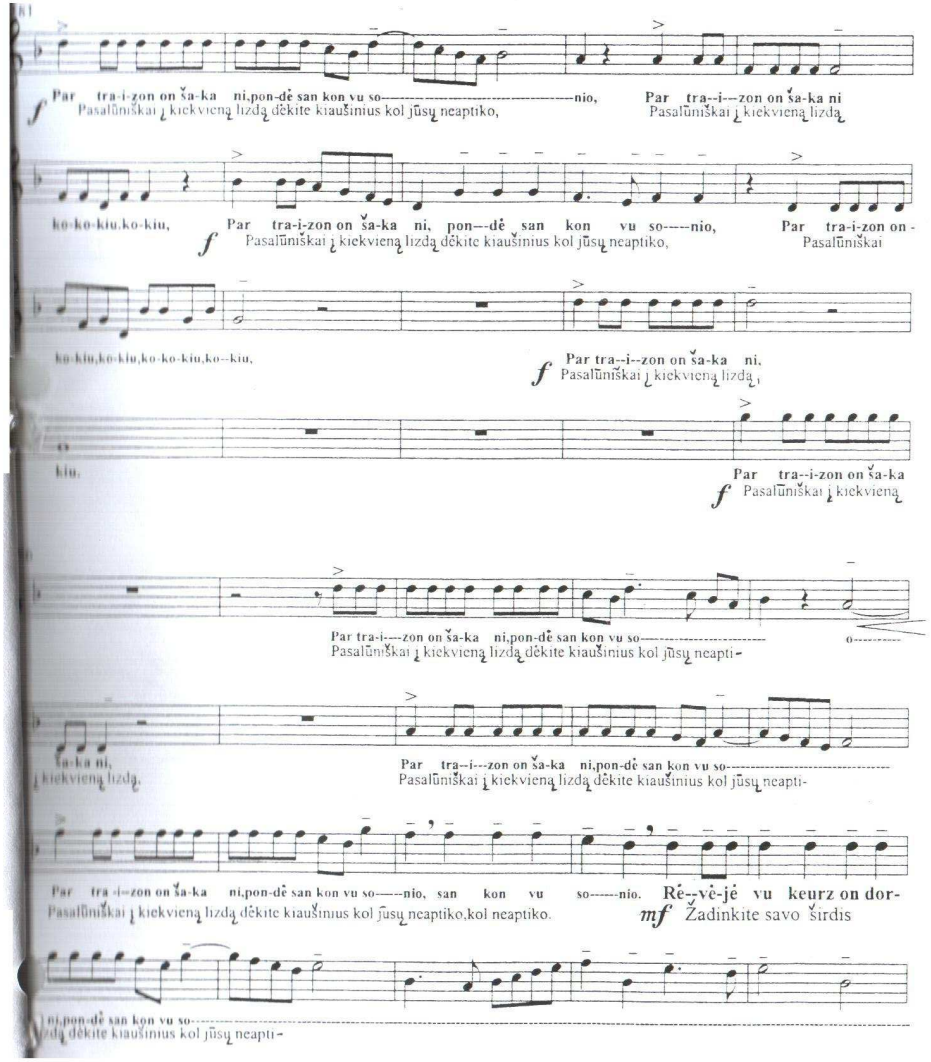
Par tra-i-zon on ša-ka ni,pon-dė san kon vu so----------nio,
Pasalūniškai į kiekvieną lizdą dėkite kiaušinius kol jūsų neaptiko,
Par tra--i--zon on ša-ka ni
Pasalūniškai į kiekvieną lizdą
ko-ko-kiu,ko-kiu,
Par tra-i-zon on ša-ka ni, pon--dė san kon vu so-----nio,
Pasalūniškai į kiekvieną lizdą dėkite kiaušinius kol jūsų neaptiko,
Par tra-i-zon on -
Pasalūniškai
ko-kiu,ko-kiu,ko-ko-kiu,ko--kiu,
Par tra--i--zon on ša-ka ni,
Pasalūniškai į kiekvieną lizdą,
kiu.
Par tra--i-zon on ša-ka
Pasalūniškai į kiekvieną
Par tra-i----zon on ša-ka ni,pon-dė san kon vu so----------
Pasalūniškai į kiekvieną lizdą dėkite kiaušinius kol jūsų neapti-
ša-ka ni,
į kiekvieną lizdą,
Par tra--i---zon on ša-ka ni,pon-dė san kon vu so----------
Pasalūniškai į kiekvieną lizdą dėkite kiaušinius kol jūsų neapti-
Par tra-i-zon on ša-ka ni,pon-dė san kon vu so-----nio, san kon vu so------nio.
Pasalūniškai į kiekvieną lizdą dėkite kiaušinius kol jūsų neaptiko,kol neaptiko.
Rė--vė-jė vu keurz on dor-
Žadinkite savo širdis
ni,pon-dė san kon vu so----------
lizdą dėkite kiaušinius kol jūsų neapti-

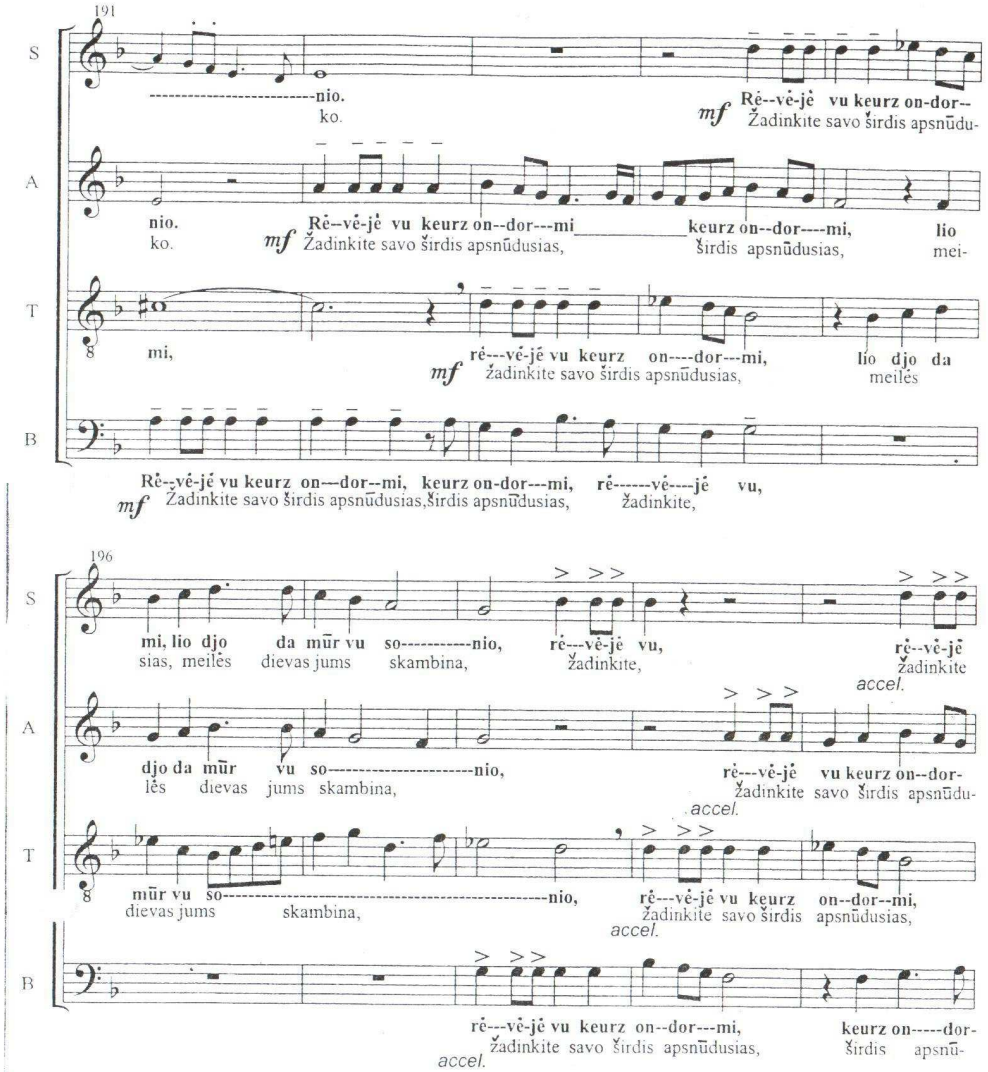
191
S
----------nio.
ko.
Rė--vė-jė vu keurz on-dor--
Žadinkite savo širdis apsnūdu-
A
nio.
ko.
Rė--vė-jė vu keurz on--dor---mi
Žadinkite savo širdis apsnūdusias,
keurz on--dor----mi,
širdis apsnūdusias,
lio
mei-
T
mi,
rė---vė-jė vu keurz on----dor---mi,
žadinkite savo širdis apsnūdusias,
lio djo da
meilės
B
Rė--vė-jė vu keurz on---dor--mi, keurz on-dor---mi, rė------vė----jė vu,
Žadinkite savo širdis apsnūdusias,širdis apsnūdusias, žadinkite,
196
S
mi, lio djo da mūr vu so----------nio,
sias, meilės dievas jums skambina,
rė---vė-jė vu,
žadinkite,
rė--vė-jė
žadinkite
accel.
A
djo da mūr vu so----------nio,
lės dievas jums skambina,
rė---vė-jė vu keurz on--dor-
žadinkite savo širdis apsnūdu-
accel.
T
mūr vu so----------nio,
dievas jums skambina,
rė---vė-jė vu keurz on--dor--mi,
žadinkite savo širdis apsnūdusias,
accel.
B
rė---vė-jė vu keurz on--dor---mi,
žadinkite savo širdis apsnūdusias,
keurz on-----dor-
širdis apsnū-
accel.